

Bescheinigung  
Nr. IFA 1001235  
vom 29.09.2010



**IFA**

Institut für Arbeitsschutz der  
Deutschen Gesetzlichen Unfallversicherung  
Prüf- und Zertifizierungsstelle im DGUV Test

Europäisch notifizierte Stelle  
Kenn-Nummer 0121

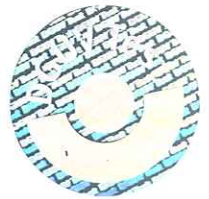

## EG-Baumusterprüfbescheinigung

Name und Anschrift des  
Bescheinigungsinhabers:  
(Auftraggeber)

**MOLDEX-METRIC AG & Co. KG**  
Tübinger Straße 50  
72141 Walddorfhäslach  
Deutschland

Name und Anschrift des  
Herstellers:

MOLDEX-METRIC AG & Co. KG  
Tübinger Straße 50  
72141 Walddorfhäslach  
Deutschland

Produktbezeichnung:

**MOLDEX 2365+ FFP1 NR D EN 149:2001**

Typ:

Partikelfiltrierende Halbmaske mit Ausatemventil

Bestimmungsgemäße  
Verwendung:

Zum Schutz gegen nicht leichtflüchtige flüssige und feste Partikeln.  
Gerätekategorie: FFP1 NR D  
Maximale Einsatzdauer bzw. Partikelexposition eine Arbeitsschicht.

Prüfgrundlage:

DIN EN 149:2009

Zugehöriger Prüfbericht:

201020880/2120 vom 26.08.2010 - IFA, Sankt Augustin

Bemerkungen:

Diese Bescheinigung gilt im Zusammenhang mit der technischen Dokumentation und der deutschsprachigen Gebrauchsanleitung, beides versehen mit IFA-Sichtvermerk vom 29.09.2010.

Das geprüfte Baumuster entspricht den einschlägigen Bestimmungen der Richtlinie 89/686/EWG (**Persönliche Schutzausrüstungen**), geändert durch die Richtlinien 93/68/EWG, 93/95/EWG und 96/58/EG.

Diese Bescheinigung ist gültig bis: **28. September 2015**

Weiteres über die Gültigkeit, eine Gültigkeitsverlängerung und andere Bedingungen regelt die Prüf- und Zertifizierungsordnung vom September 2010.

Leiter der Prüf- und Zertifizierungsstelle  
(Dr. Peter Paszkiewicz)

Fachzertifizierer  
(Dipl.-Ing. Hans-Ulrich Tobys)

Postadresse: • 53757 Sankt Augustin • Hausadresse: Alte Heerstraße 111 • 53757 Sankt Augustin  
Telefon 02241 231- 02 • Telefax 02241 231 – 2234 • E-Mail ifa@dguv.de • www.dguv.de/ifa

### Muster der CE-Kennzeichnung



Bei PSA der Kategorie III wird die Kennnummer der gemeldeten Stelle, die die Produktionsüberwachung durchführt, der CE-Kennzeichnung hinzugefügt.

---